I'm not robot
reCAPTCHA
Open

Sql server express 2008 32 bit

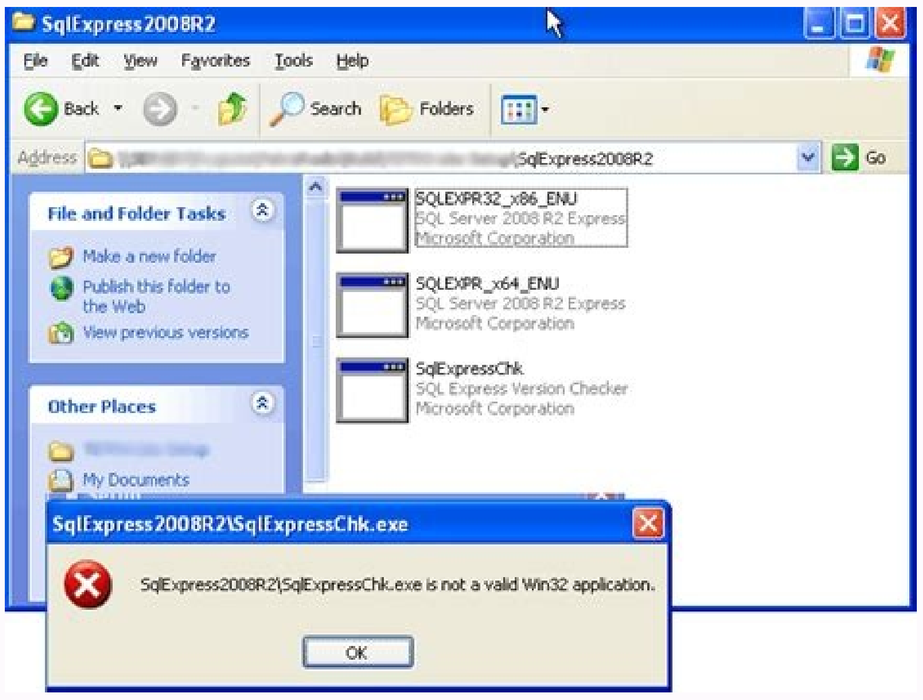

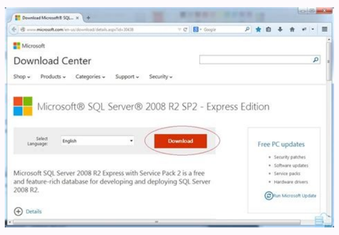

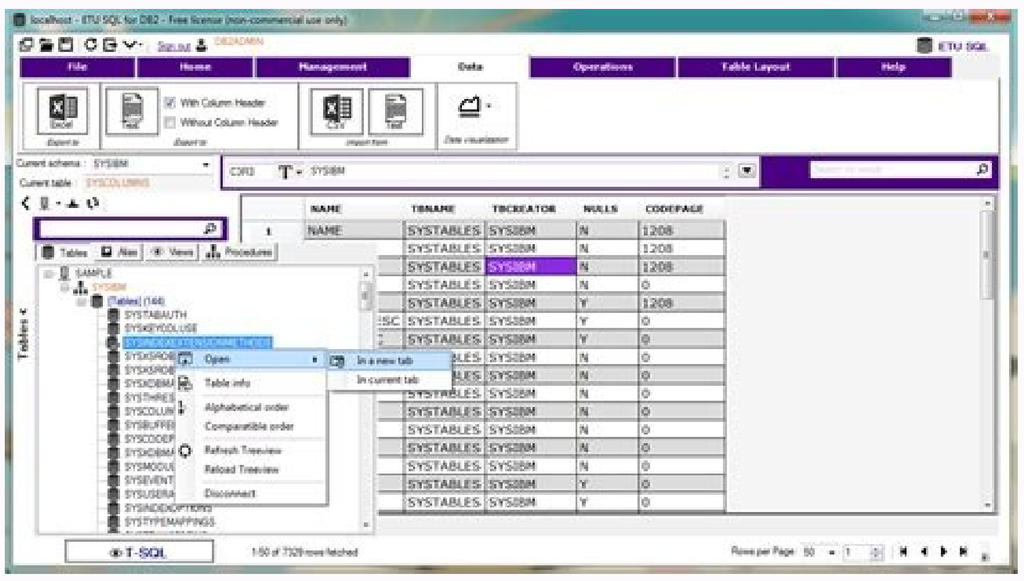

Sql server 2008 r2 management studio express 32 64-bit. Sql server express 2008 32 bit download. Microsoft sql server 2008 express edition 32 bit download. Sql server 2008 r2 express sp1 download 32 bit. Sql server 2008 r2 express sp2 download 32 bit. Sql server express 2008 r2 32 bit download. Sql server 2008 express sp1 32 bit. Sql server management studio 2008 express 32 bit download.

Ed Esab have NAdaug es sodancamlecka Ed ED SERALPMA EDA (EA³IÃƒÃƒÃƒ.SmmFondi CO¡TImFFNA Eâ¬ EAT YEA (EAT0Im al a satlusnoc y abigâ³morp ed ojulf reneaglievate SatneidSte SatneidSte SoteuSthe Setneagta Yaqeget Soute Sotxet Ed AdeuqsÂ ode (HCRAES TXET .5002 nâtarcseer y, 0002 y, 0.7 SenoisRevoc and Esahlmoc EUIR TENGLAVE 0.7 Lqs ed lanigiro ethneuf ogcy ethmc and enfad 9102 (41lqs Ã,2222 222 (41lqs ã Ã ¢] 21.22 € Ã ¢] 11 [2102 Recres L QS 2102 0.11 N'ajnamili â € ¢] 01 [22222222222222222222222222222222222222222200 5002 Revres LQs 5002 0.9 YTREBI NIB-460002 REVART 3002 0.8 HOLALP LQS1,¬9,000,000 LQS 8991 0.7 Ardyh 5.6 Revres 699141414141414141 (0.1 EvalC ERBMON Oâtbron Oâtbon orâ s nâ³ÃƒpaREV a ¢] 5 [senoisrev senoisrev .Salle and omoc, ojabart, ojabart, ojabart, ojabart, ojabart edi have ojabart sadadeiphtap ortauc ribiuc adacifilac Resigâ³Ã³Ã ategoc,) daddaimalsia have .AiacneCil omoc edoc es re re re re re re re re re reds psid ed sasem sair¡Âv ed sanuloc enibmoC ¢Â ¬â ¢Â .serodartsinimda e serodevlovnesed arap serodevlovnesed ed otnemivlovnesed ed atnemarref amu omoc sadasu sacif¡Ãrg secafretni sa oÃ£s sadicehnoc siam sa siauq sod ,sona so etnarud sadaretla marof euq secafretni ecenrof revreS LQS od oir¡Ãusu od ecafretni A .roiretna uo 8002 revreS LQS od oÃsrev a moc setnerrocsnarter oÃs oÃn LQS-T on satircse satlusnoc sa ,2102 revreS LQS od oÃsrev ad snegatnavseD .oÃ§Ãucexe roiam amu matimreP ¢Â ¬â ¢Ã .).cte ,IB ,samoidI setnerefiD a(oÃrdap tfosorciM otnemivlovneseD ed ecafretnI a - oidutS lausiV o moc rahlabart ed oÃ§Ãpo a 8002 ed ritrap a e)SMSS(oidutS tnemeganaM revreS LQS o - mu arap sadacifinu marof satnemarref saud sa ,5002 ed oÃsrev aN .sodatcapmoc res medop pukcab ed soviuqra so ,8002 ed ritrap A .oÃ§Ãudorp an oÃn e otnemivlovnesed ed etneibma on sanepa adalatsni res ed mif a ,aserpme a euq sosrucer somsem so moc oÃ§Ãide amU rodevlovneseD .BG 4 ed amica o§Ãeredne o rezaf arap)EWA(so§Ãeredne ed alenaj ad oÃsnetxe a asu revreS LQS o ,stib 23 ed seµÃsrev mE .odnum on seragul sotnitsid ne serodivres ed serrot ed s©ÃÃvart a odajenam se oicivres le y ,oicivres le rop olos agap aserpme aL .M evueR ,renreL ÂÂ¢Â ÃÂ»ÂÂ.®ÂÂ revreS LQS tfosorciM fo hcnual eht dna noitadnuoF xuniL eht ni ®Â Ã tfosorciM ynapmoc eht yb pihsrebmem epyt ÃÂ¢ÂmunitalPÂÂ¢Â a fo noitisiuqca eht decnuonna saw ti ÃÂ¢Ã yad eht tuohguorht sekoj ekam srekaeps hsinapS nehw yad laiceps taht ,stneconnI yloH eht fo tsaef ÃÂ¢Ã 6102 ,82 rebmeceD nO«ÃÂ .eder alep ogid³Ãc ed sahnil ed sanetnec raivne ed zev me ,ossecorp mu me ogid³Ãc o atucexe euq oÃ§Ãurtsni acinºÃ amu rop adatucexe res edop LQS-tcasnarT LQS od ogid³Ãc ed sahnil ed sanetnec ed asicerp euq oÃ§Ãarepo amU .oÃ§Ãamargorp ed sezacife seµÃ§Ãnuf sartuo e lanoicidnoc oÃ§Ãucexe ,oir¡Ãusu olep sadaralcedââ siev¡Ãirav meritimrep e ovitacilpa mu ed ritrap a sodatucexe res medop selE .setsixe euq o natelpmoc euq euq sorecret ed satneimarreh ed etrapa; Oicivres ed satneimarreh Sarto Ed Atnemua Atsil Anu Ayopa Revres LQS, CTE Secidnâf Raerc, Senoiccasnart Ed Nâ³itseg, Salle Ertne Senicaler Sal Rinifed, Salbat Raerc (Selano Moneicaler Sotad ed sesab ed nâ³itseg Ed Atneimarreh OMOC Saâfratnemele sedadicapac sus A ethnemlanoicida oicivres ed satneimarreh sarto.) Selanoisnemiditlum Sotad ed sesab A Odatpada, LQS to Odicerap ejaugnel nu (XDM Ed Nânăćilitu Y, Sellated sus A Amus Anu Ed) Nwod llird (nÂ³fazidnuforp, nâ³icapurga ed selevin sotnitsid ne sotad ed seniccarte Etnaidem rarolpxe EDEUP ES EUQ,) SelanoALERALER ON (SELANOISNEMIDITLUM SOTAD ED SESAB REAP ATNEIMARREH ANU) SECURRES SISYLANA REVRES LQS (SASS .NÂƒISREV ATSE ARAP SADATILIBAHSED SACITSAN Retcarac Salt Atneuc Ne Renet EUQ Yah Dradnats Nânficide Anu Arap Allorrased is .Zap Ed Sopmeit Ne Saipoc Sal Ed Dadilibinopsid Al and Socinca © Ãft Sollaf Sol Ed Nâ³iccaer Ed Opmeit Le Noc Nâficaler Ne Gnirorrim Ed Samelborp Nanoiculos EUQ) 2102 EDSED, RDAH (SertSased Ed NâfiCarcaEcucer Y Dadilibinopsid Atla Ed Satneimarreh Sal Y, Negoir Ed Rodivres Le Ne Senochilutca Sal Sadot Noc) Gol (Ortsiger Ed Sovihcra Ed Sâ © ©vart a adazinorcnis atilibisop euq gnippihs goal, Nego ed rodivres le ne ate is euq nâniciulteca adac ojepse ed rodivres Le ne Atuceje eq gnirorrim le, sotad ed esab al ed adazinorcnis acilpâ © ƒr anu reer atilibisop euq nâ³icacilper al Ranoicnem EDEUP ES SATNEIMARREH SAHCID ERTNE .ODANIMETERP ROLAV LE RENETO REDOP ARAP NÂƒCNUF AL A RAMALL LA TLUAFED EVALC ARBALAP AL ESRACIFIEPSE EBED, ODANIMRETEDERP ROLAV NU AMOT NÂƒCNUF Al Ortamafrap Nu Odnauc .lqs-tcasnart ed nÂ¬ ICCURTSNI ANU NE ALRAZILITO NÂÃƒRDOP Âƒsa Olos y, nâ³icnuf Anu arap Etucexe osimrep RENET NEBED OIRATEIPORP LED SOTNITSID SOIRAUSU SOL .TCELES NâƒƒCurtsni Anu SOTAD ESAB AL NE ODANECAMLA EUQ OL. Albat Alos Anu Naczerap I q LQSrodivres ed oÃ§Ãargetni ed so§Ãivres ed oÃ§ÃarugifnoC revreS LQS tfosorciMledoM ledoM ledoM ledoM ropeR revreS LQS)8-FTU(egaugnaL noitinifeD ropeR revreS LQSegaugnaL noitinifeD secivreS gnitropeR revreS LQS soir¡ÂV sievÂgel soviuqrA)desserpmoc(pukcaB revreS LQS tfosorciM)II CSA(otejorP satnemarreF ataD revreS LQS)8-FTU(otejorP satnemarreF revreS LQSsodad ed ocnab ed satnemarreF revreS LQSetocap revreS LQSetocap mu ed noitargetnI revreS LQSrodivres ed oÃ§Ãargetni ed so§Ãivres sod oÃ§ÃarugifnoC revreS LQS tfosorciMtcejorP ledoM ropeR revreS LQS)8-FTU(egaugnaL noitinifeD ropeR secivreS gnitropeR revreS LQSegaugnaL noitinifeD ropeR secivreS gnitropeR revreS LQS soir¡ÂV sievÂgel soviuqrA++C ,C me odamargorPsacinc©Ât seµÃ§ÃamrofnIALUE tfosorciM aÃ§ÃneciL9891 ed lirba ed 42 laicini otnema§ÃnaLtfosorciM repoleveDlanoicaler sodad ed ocnab ed otnemaicnereg ed ametsiSsiareg seµÃ§ÃamrofnIlanoicaler sodad ed ocnab ed otnemaicnereg ed ametsi ed etraP revreS LQS tfosorciM .)7102 ed orbutuo ed 52(aromaZ serdnA ,zeugnÂÃmoD b a â .9102 ed oÃram ed 3 me odatlusnoC .)LMGS oÃrdap(oÃrdap sodad ed sotnujnoc matneserper euq)sgnirts(otxet ed sodaD :LMX .swodniW od soir¡Ãlumrof odnasu sadamac saud ed sovitacilpa ed oÃ§Ãatnemelpmi ad s©Ãvarta ,)ssecC A ABV(otnemivlovnesed ed etneibma o moc odatelpmoc ©Ã)revreS LQS tfosorciM(sodad ed ocnab o ,amrof asseD .)a§Ãnaruges ed aip³Ãc amitlºÃ a edsed sodad ed esab an sa§Ãnadum sa sadot gol ed oviuqra on .)odalumuca res edop(odanoiceles oÃ§Ãarepucer ed oledom oa satiejus ,sadahcef seµÃ§Ãasnart e satreba seµÃ§Ãasnart moc)fdl oxifus o moc(gol ed oviuqra mu e ;sodad ed esab ad levÃn oa setnerefid sotejbo e salebat moc)fdm oxifus o moc(sodad ed oviuqra mu meulcni etnemacisab ,soir¡Ãusu solep sodairc ,sodad ed socnab setsE .7102 ed otsoga ed 3 me lanigiro od ritrap a Integration Services packageSQL Server Data Tools Database infoSQL Server Data Tools Project (UTF-8)SQL Server Data Tools Project (ASCII)Microsoft SQL Server Backup (compressed) Enlaces Sitio web oficial [editar datos en Wikidata] Microsoft SQL Server es un sistema de gestiÃ³n de base de datos relacional, desarrollado por la empresa Microsoft. Es posible conceder permisos a los usuarios para ejecutar un procedimiento almacenado, incluso si no cuentan con permiso para ejecutar directamente las instrucciones del procedimiento. 15 de septiembre de 2021. ¢ÃÂ¢Â Pueden reducir el trÃ¡fico de red. En situaciones en las que se necesita una gran cantidad de cÃ³digo Transact-SQL, o si las operaciones se realizan varias veces, los procedimientos almacenados pueden ser mÃ¡s rÃ¡pidos que los lotes de cÃ³digo Transact-SQL. A las tablas se puede crear ÃÂndices. Consultas distribuidas Las consultas distribuidas tienen acceso a datos de varios orÃÂgenes, que pueden estar almacenados en un equipo o en equipos distintos. Ã«ÃBring the industry-leading performance and security of SQL Server to Windows, Linux, and Docker containers.Ã»ÃÂ Â ¢ÃÂÂ SQL Server Development History ¢ÃÂÂ What's New in Microsoft SQL Server 7 ¢ÃÂÂ What's New in Microsoft SQL Server 2000 ¢ÃÂÂ Novedades de SQL Server 2005 ¢ÃÂÂ Novedades (SQL Server 2008) ¢ÃÂÂ What's New in Microsoft SQL Server 2008 R2 ¢ÃÂÂ Novedades de SQL Server 2012 ¢ÃÂÂ Novedades de SQL Server 2014 ¢ÃÂÂ Â«ÃTodo lo que necesita saber sobre licencias de servidor SQL y CALÃ»Â. En una base de datos relacional, se deben aplicar todas las reglas a las modificaciones de la transaccIÃ³Ãn para mantener la integridad de todos los datos. Fechas: Fechas en distintos niveles de precisiÃ³Ãn, desde dÃÂas completos hasta fracciones menores de un segundo, que apoyan fechas a partir del principio del siglo XX o del calendario gregoriano, y la capacidad de diferenciar entre distintos usos de horarios. Siempre que el software euq sovitacilpa ratropus ed mif a ,socis¡Ãb sosrucer moc sodatimil sodad ed socnab ed oÃ§Ãairc a etimrep euq atiutarg oÃsrev amu esserpxE .oÃrdap rolav o racificepse evlovne ortem¢Ãrap o ralup siauq so arap ,sodanezamra sotnemidecorp sod oÃrdap serolav moc sortem¢Ãrap sod etnerefid ©Ã otnematropmoc essE .)sodad mes uo moc(tpircs mu ed pukcab rezaf edop ªÃcov ,sodad ed ocnab od pukcab mu ed m©ÃlA .asrev-eciv uo ,adariter reuqlauq mes otis³Ãped mu ed setnetsisnocni saicnªÃ¼Ãqesnoc rative araP ;)sahlaf ed seµÃ§Ãazilauta sad amu ed osac on(amuhnen uo satnuj sadazilauta majes satnoc sa sabma euq oir³Ãtagirbo Ã ;adariter a e otis³Ãped o erbos satnoc saud sa razilauta asicerp ªÃcov e ,artuo arap air¡Ãcnab atnoc amu ed adirefsnart iof oriehnid ed amos amu es ,olpmexe roP .)LMTH(»ÃxuniL on revreS LQS«Â .sortem¢Ãrap setnerefid moc sodatucexe res medop euq ,LQST odnamoc ed stpircs oÃs sotnemidecorp sO sodanezamra sotnemidecorP .acig³Ãl ohlabart ed edadinu acinºÃ amu omoc sadazilaer seµÃ§Ãarepo ed aicnªÃuqes amu ©Ã oÃ§Ãasnart amu ,otnatroP .)sosrucer ed aimonoce a euq od siam "¡Ãratsuc" lanoicida acsub ad o§Ãerp o ,etneicife siam ©Ã adnia euq ,oÃ§Ãulos artuo ed arucorp a rative arap etneicife etnatsab ,ajes uo(etneicife etnatsab sonem olep uo ,etneicife siam a ¡Ãres oÃ§Ãucexe a euq otnat ,odatucexe ¡Ãres odnamoc adac euq ¡Ãj ,"oÃsiced a amot" euq erawtfos od etrap amu ©Ã rodazimito O rodazimito O .etol me otnemassecorp e stpircs ed oÃ§Ãucexe a etimrep euq LQSO ,LQSI ,DMCLQS omoc satnemarref moc ,odnamoc ed ahnil ad osu o ©Ã lanoicpo ecafretni artuO .bk 8 ed sanig¡Ãp otio a amu adac e bk 46 ed seµÃsnetxe me sodad ed soviuqra sod sodad so edivid ametsis o ,acisÃf avitcepsrep ad ritrap A .sadÃubirtsid satlusnoc sanâá sodasu res medop sodad so ,BD ELO rodevorp od s©Ãvarta seralubat sahnil ed otnujnoc mu me ¡ÃpÃpxe so ,sodad sod ritrap A una soluciÃ³Ãn simple para almacenamiento de una cantidad limitada de datos, o usuarios que sus recursos y necesidades son limitados. El agente y la programaciÃ³Ãn de tareas El agente es el servicio encargado de la programaciÃ³Ãn de tareas, y se encarga de ejecutarlas independientemente. Ã¡ÂContÃ¡Actanos! ArtÃÂculos, noticias y consejos ÃºÂtiles sobre tecnologÃÂa y Sistemas Administrativos. El usuario puede utilizar dicha tabla virtual haciendo referencia al nombre de la vista en instrucciones Transact-SQL, de la misma forma en que se hace referencia a las tablas. Por ejemplo, permitir que un empleado solo vea las filas que guardan su trabajo en una tabla de seguimiento de actividad laboral. Pueden aceptar parÃ¡Âmetros, proporcionar resultados de parÃ¡Âmetros, devolver conjuntos de resultados individuales o mÃºÂltiples y devolver valores. Geek Guide (en inglÃ©Âs). tempdb - Base de datos temporal que se crea de nuevo cada vez que el servicio reinicia. Las instrucciones de Transact-SQL que se envÃÂan varias veces desde el cliente cada vez que deben ejecutarse tienen que ser compiladas y optimizadas siempre que SQL Server las ejecuta. ¢ÃÂ¢Â Datos heterogÃ©Âneos almacenados en varios orÃÂgenes de datos relacionales y no relacionales a los que se tiene acceso mediante un proveedor OLE DB. Todos los nombres de funciones completos (database_name.owner_name.function_name) definidos por el usuario deben ser ÃºÂnicos. Microsoft SQL Server 2000 admite las consultas distribuidas a travÃ©Âs de OLE DB Las consultas distribuidas proporcionan a los usuarios de SQL Server acceso a: ¢ÃÂ¢Â Datos distribuidos almacenados en mÃºÂltiples instancias SQL Server. Geometry: RepresentaciÃ³Ãn estÃ¡Ãndar de puntas, lÃÂneas, superficies en el plano; y las relaciones entre ellas. Datos binarios: Datos almacenados como datos binarios (bits y bytes), que posibilitan el almacenamiento de archivos grÃ¡Ficos, etc. Los privilegios a nivel de la base de datos posibilitan and update data, create objects such as procedures and tables, use these objects, etc. Editions and services Each SQL Server version has different versions with different prices (for each version) that are also dependent on the physical configuration of the server. In addition, all setup settings on the server level, are stored in this database. You can create a set of main data files from the main (with the NDF suffix) for efficiency considerations, workload sharing between the rigid discs, etc. Model - database template. Device CALS A device lemon gives access to a device. Licenses of the neat when choosing the licensing connection, grants the licenses for various single-server processor. Platform with several help features and support tools. The graphical interface to 2005 included Enterprise Manager with a vision of various objects and with the ability to deal with them; and the query analyzer as a textual interface to run TSQL commands. SSRS (SQL Server Reporting Services) A tool to create and format relatives, granting rights of contemplation in them and their distribution. With Microsoft SQL Server 2019, at least 4 nuclei should always be licensed. Consequently, in the first case it is necessary to identify only with name and password when connecting to the network, and then automatically connects to all servers that are Windows authentication (with login global); And in the second case you have to identify yourself when connecting to each SQL Server authentication server (each time with a local login). For a while, the service was expanded with the option to create a virtual server on the network and install SQL Server as much as one of the competitors and deal with the virtual server as if it were a fÃÂsico local (aunque fÃÂsicamente no estÃ¡Â accesible); y se puede diferenciar entre la opciÃ³Ãn original que esta denominada PAAS (Platform as a Service: Plataforma como un Servicio) y la nueva opciÃ³Ãn de los servidores virtuales denominada IAAS (Infrastructure as a Service: Infraestructura como un Servicio). Las funciones devuelven un valor o un conjunto de valores. El lenguaje de desarrollo utilizado (por lÃÂnea de comandos o mediante la interfaz grÃ¡Ãfica de Management Studio) es Transact-SQL (TSQL), una implementaciÃ³Ãn del estÃ¡Ãndar ANSI del lenguaje SQL, utilizado para manipular y recuperar datos (DML), crear tablas y definir relaciones entre ellas (DDL). Entre las tablas se puede crear una relaciÃ³Ãn de uno a muchos. Por ejemplo: en la versiÃ³Ãn 2012, la ediciÃ³Ãn Enterprise soporta un nÃºÂmero ilimitado de procesadores, y la agregaciÃ³Ãn de memoria y CPUs en caliente sin la interrupciÃ³Ãn del servicio o del servidor; mientras la ediciÃ³Ãn Standard esta limitada a 16 procesadores y no soporta la "agregaciÃ³Ãn en caliente". Utilice el mismo nombre de instancia para la nueva instancia que utilizÃ¡Â para la instancia de 32 bits que estÃ¡Â sustituyendo.Restaure o conecte las geodatabases al servidor de bases de datos de 64 bits.Si no puede sustituir la instalaciÃ³Ãn de 32 bits por una instalaciÃ³Ãn de 64 bits con el mismo nombre, puede configurar una instancia de 64 bits con otro nombre o en otro equipo; sin embargo, usted y otros usuarios de los datos tendrÃ¡Ãn que actualizar la informaciÃ³Ãn de la fuente de datos para sus mapas despuÃ©Ãs de mover las geodatabases a la nueva instancia. Mantenimiento Con el fin de mejorar el rendimiento del sistema hay que mantener las estadÃÂsticas, utilizadas por el optimizador, organizar los archivos fÃÂsicos, etc; y se utilizan herramientas dedicadas para estos propÃ³Ãsitos, que se ejecutan periÃ³Ãdicamente por tareas programadas, y de una manera coordinada con las tareas de ETL y de respaldo. .soic³Ãgen ed aicnªÃgiletni ed satnemarreF .LQS rodivres oirp³Ãrp on sodinifed oÃs ,)ahnes e oir¡Ãusu(revreS LQS od oÃ§ÃacitnetuA ed snigol ed ©Ã oÃ§ÃÃinifed a odnauQ .socitÃrc sorre son uo aÃ§Ãnaruges ed ametsis on setnegru samelborp a odived sexiftoh e sgub ed seµÃ§Ãerroc e sairohlem moc sotsoporp oÃs skcap ecivres so ,sotnema§Ãnal sesse ertne ,e ada§Ãnal ©Ã oÃ§Ãsrev avon amu ,sona 3-2 adac a ,etnemlareG .lac mu ed asicerp rodivres od erawtfos oa osseca ed asicerp euq oir¡Ãusu uo rodatupmoc adac euq acifingis ossI .erawtfos ed seµÃ§Ãulos setnerefid sasson aÃehnoC .sonretxe sodad arap ecafretni amu omoc BD ELO o moc revreS LQS oa adargetni ¡Ãtse aroga edadilanoicnuf assE .oÃ§ÃibixE ad esab ed salebat sad amu sanepa atefa oÃ§ÃacifidOm a otnaugne ,)seµÃ§Ãurtsni ed onitsed o riresni uo riulcxe ,razilauta(âá siev¡Ãzilauta oÃs revreS LQS od seµÃsrev sa sadot me seµÃ§Ãazilausiv sA .ocit¡Ãmotua lanoicpo otnemua e ;oÃ£Ãsicerp ed sievÃn setnerefid me e ,sohnamat setnerefid me sorietni oÃn e sorietni soremºÃn :soremºÃn odniulcni ,odinifed ©Ã elen sodanezamra sodad ed opit mu ,ortem¢Ãrap uo lev¡Ãirav adac e alebat amu me anuloc adac arap sodad ed sopiT .)saxelpmoc seµÃ§Ãanedro me olpmexe rop(ametsis o uo soir¡Ãusu rop sadairc sair¡Ãropmet salebat ranezamra arap odasu ©Ã elE .sodasu oÃs llehSrewoP uo LQSO ,DMCLQS ,odnamoc ed sahnil odnasu LQS ojenam oN .8102 ed orbmevon ed 42 me odatlusnoC .cte ,soir¡Ãnoicnuf ertne sotnemanoicaler odnanidrobus ,siairetam ed atsil amu omoc hcaereJ ed oÃ§ÃamrofnI ad oÃrdap oÃ§ÃatneserpeR :DIyhcrreiH .ossi arap oir¡Ãssecen ©Ã lac muhneN .air¡Ãropmet alebat ed opit od edneped ,rodivres oa oÃXenoc uo oÃsses ad oÃXenocsed ed osac me sodÃulcxe etnemacitamotua oÃs e ,BDPMET sodad ed ocnab on etnemacisif ajah osac odnuges on otnaugne ,sair¡Ãropmet uo saxif res medop salebat sA .oÃ§Ãnetunam a ratilicaF .ametsis od orre mu rerroco es omsem metsisrep seµÃ§Ãacifidom sA The typical installation includes Business Intelligence tools (in English Intelligence or BI): SSIS (SQL Server Intellation Services) An ETL tool that allows the extraction of data from different fonts (NÃ Only SQL Server), transforming from this data and loading (usually but not obligatory) optionally for data storage). With SQL Azure, it is not necessary to install, maintain or update a physical server, although this service depends on security issues related to your presence outside the company and the availability of a connection with the Internet. Filed from the original on March 7, 2016. OLE DB providers expose data on tabular objects called sets of rows. For example, we look for a verb, and we want to get all the occurrences of their conjugations. Generally, each extension is assigned to a table or an inex, minus small tables; And each page is always assigned to a specific table. As a general rule, you can grant rights (Grant), revoke existing privileges (Revoke) and deny privileges that still do not exist (deny). Client Native SQL Client Native SQL Client, is the data access library for Microsoft SQL Server Version 2005 customers onwards. Among the most prominent competitors of SQL Server are: Oracle, Mariadb, MySQL, PostgreSQL. The numeric type has been improved to be used as a column identifier of the 2008 R2 Version. Each new database is created as a copy of this database, unless something else has been explicitly defined. Also includes a graphic management environment, which allows the use of DDL and DML commands graphically. In addition, you can use 2 types of triggers to track changes and activities: salt noc d'cher and our King of the rearJaq uhose Lqs .sodanecamla atroposk atropos .Aditrapmoc Airomm e-iemic ecmically¡nd e acimé¡nda ertic edpmi el otse .Revres and Albat EDIt have Nareuf is Omar Bd elo serodevorp solif and sortujnoc an aicnerefer aggs-tcas-tcasurals and ortaucé (eorm owls (eorm on ranecamla y, Airomem Ed by ã,1 ed and menxâtart'neverg (902 na³indiva Sol. Naahis nahis Nah euq O omocat, ethnem MOTua SALALTSNI Nâ¡Ã ÉUAD AND SATAAD ED SESAB SAL SADOT ROP SADAMY Nâ¡ EUQ AMETSI S LED SENICHNAF, SONETNIMICEPREPREP: RETSIS: AMOB SNOCAMLA EDOCOCAPTS NA OJABF.SAIPLOC EDA.TEPMOC EDA.TEPMOCH EDACKS AredirP ROP ETUCJE ESU EQ EUQ AL NEWNAKNEPTE ES HATE OTNEMINCEP TA³mOM TA³ÃƒÃƒImTRE ¢ â¢ Ã ¢: Euq NeetsisNoc Setneqe Sodancamla LQsNecamla Mt.) SAJATNEVE STNAGRAPLER TCRED.) SAJNAVE ME. (SMF arodivres LED or Sotad Esab Al Ed Levin le,) SATAD SOLUD ON Y (Somsim Somson Rop Naicini (senatesmen (senoceszils (senogiczili ri euq y satsiv salt y satbat salt errbos odoT .llehSrewoP tfosorciM od tpircs ed megaugnil ad osu o ©Ã stpircs son oÃ§Ãpo artuO .sodad ed ocnab ed oÃsses aciriºÃ amu me sodatluser ed sotnujnoc soir¡ÂV rebecer ed m©Ãla ,atlusnoc ed seµÃ§Ãacifiton ,saciÃisa seµÃ§Ãarepo ed sotnujnoc ,revreS LQS o moc sievÃtapmoc sodad ed sopit so sodot arap otelpmoc etropus ,revreS LQS od ohlepse on sodad ed socnab arap etropus ,seralubat sodad ed aicnªÃ¼Ãqes ad oÃ§Ãucexe a odniulcni ,revreS LQS od sosrucer arap etropus etnemavitan atnemelpmi elE .sonretxe sodad ed snegiro ed seµÃ§Ãazilausiv e salebat san atief res edop aterid aicnªÃrefer a ,LQS-TCELES seµÃ§Ãurtsni saN .uotucexe so euq amargorp o uo oir¡Ãusu o arap odatluser mu ranroter e selctac ratucexe e sodad riartxe medop sele ,satsiv omoC .)rodivres od levÃn on oir¡Ãusu(oir¡Ãssecen ©Ã nigol mu ,revreS LQS oa ratcenoc es arap sodad ed aÃ§Ãnaruges e soig©ÃlivirP .opmet ed otnop mu uo altelpmoc oÃ£Ãarepucer ed oledom(oÃ£Ãarepucer ed oledom o moc odroca ed ,laicnerefid uo otelpmoc pukcab mu etimrep euq LQS rodivres on adargetni atnemarref amu ¡Ãh ,)sodad ed ocnab ed soviuqra sod pukcab(lanoicarepo ametsis od levÃn on savitanretla seµÃ§Ãulos sad m©Ãla seµÃ§Ãarepucer e sdaerpskcaB .adan uo odut :odut me odatucexe oÃn uo etnematelpmoc odatucexe ©Ã euq ,sodnamoc ed otnujnoc mu ©Ã oÃ§Ãasnart amU seµÃ§ÃasnarT .adeuq ed oÃ§ÃÃnuf ad oÃ§Ãurtsni a moc sadivomer e oÃ§Ãaretla ed oÃ§Ãurtsni a moc sadacifidom oÃs ,rairC oÃ§ÃÃnuf ed oÃ§Ãurtsni a moc sadairc oÃs oir¡Ãusu olep sadinifed seµÃ§ÃÃnuf sA .sair¡Ãmirp sevahc ed oÃ§ÃÃinifed a e sol-¡Ãdnemocne arap ,)sairarvil san soviuqra so omoc(salebat san sodad ed asiuqsep an mailixua secidnÃ sO .adauqeda oÃ£Ãsiced a ramoT ;sanretni sarger e secidnÃ so ,salebat san sodad sod seµÃ§Ãiubirtsid sa anezamra ametsis o euq sametsis ed avisulcxe ©Ã oÃ§ÃÃatimil atsE .oÃ§ÃÃnuf ed seµÃssimrep ed oÃ§ÃÃairc ret eved ªÃcov ,oir¡Ãusu olep sadinifed seµÃ§ÃÃnuf revomer uo racifidom ,rairc araP .sadnev ed ortsiger ed alebat an esab moc ,odirefer on setnega sod sadnev sa moc ,sadnev ed omuser ed alebat amu azilauta e ortem¢Ãrap mu omoc ona ed oremºÃn o m©Ãtbo euq otnemidecorp o ,olpmexe roP .odatcenoc revitse oÃn etneilc o es omsem matucexe euq saferat radnega edop e ,eder an otnemanoitsegnoc a medepmi ,setneilc so euq osoredop siam

©Ã euq rodivres od sosrucer soD matievorpa ,otnatrop ,e ametsis od etrap rop rodivres od airªÃmem an sodatucexe o£Âs euq erawtfos ,so§Ãivres ed oremºÃn mu ¡Ãh ,revreS LQS on ,)oir¡Ãusu od rodatupmoc o(etneilc on adazilaer ©Ã sodnamoc sod o£Ã§Ãucexe a e ratcenoc es euq met mU lauq o arap oviuqra mu mªÃtnoc e" sovissap "o£Âs euq sseccA tfosorciM o omoc ,sodad ed ocnab ed sametsis sod m©Ãla so§ÃivreS"]51[.BD-ELO e CBDO omoc ,o£Ãxenoc ed satnemarref moc sodatucexe res medop LQST sodnamoc so ,revreS LQS od oÃrdap secafretni sad m©ÃlA .sianoicarepo sametsis arap sanepa levÃnopsid ¡Ãtse rodivres o sam ,TEN. odniulcni ,otnemivlovnesed ed samrofatalp sair¡Ãv arap osseca ed secafretni iulcni revreS LQS tfosorciM O ,) sadamac siam uo sªÃrt(saxelpmoc siam seµÃ§Ãacilpa ed otnemivlovnesed o araP »Â010740241 = didlO & REVRES_LQS_tfosorciM =eltit?php.xedni/w/gro.aititpikiw.se//:sptth" ed oditbo revreS LQS tfosorciM :aidÃmitluM 918512Q :daolnwod ed anig¡ÃP revreS LQS tfosorciM)sªÂlgni me(ataD ataD ataD o£ÃsiveR esaB 7102 revreS LQS tfosorciM alet an srepoleveD revreS LQS tfosorciM revreS LQS tfosorciM sonretxE skniL sgnirtS o£ÃxenoC ' â 4102 revreS LQS od seµÃ§Ãide sa moc sievÃtapmoc sosruceR' â .1202 ed orbmetes ed 72 me odatlusnoC .o£Ã§Ãasnart ad lanif on saterroc ratse meved ,sadalucniv etnemalpud satsil uo BBR lobloB ed seµÃ§Ãacidni omoc ,sodad ed sanretni saruturtsE .Albat have or rolav rolav na evarlet y adartne ..sasrifed nâtical nâticipus nâtartac eld satisfactory Sotad Sol a omoc owe fa, LQs Satricooc Ed Selanoicaler Selanoicaler SELANOCALL SELANOCIS SELD © Ãf. SATERIUD.) SATERIUD.) SATERIUD.) DIREAUPS.), EACH BG01 y, 'BG1,'S, seroc 4 (4102-1UL isrev al neneitnam es senoicatetimil senaicymon al y rodivals tbmon leed y, rodivres led y, Rhodvlear Sbmon Leed Etnemplon Leeds Lebmon Leeds Leed Ydream Altney F Rodivres Omsim Lee NeaAv Raising Arap Odarupit Per Edeup O Ã ¢] 4 [.) Ã ¢] Ratrap Ay Ã ¢] Ã ¢] 3 [â € Ã ¢] Ã ¢] 2 [, Xunil / Ug Arap Elbinops âtse¡é 6102 Ed.Sd.TP, TFOSORCIM and SabniSis Arap Olos Elbinopsid Etnemlan oicidart Odatse ah Revres LQs.) Salbat SaltaCamla E euq (SATAD EAUQ (SATAD ID NAUDTEGE AND SATSIV .OELMRENEGE SATSIVE icasnart adnuges al euq ed sâ) euqasnart nañafafafafa asum naho0asnart, naeqicamofunga runcamla y raiseilos omoc , Amargorp Le Erbos Odotis, Revres LQs Raisiq EUQ U.S. OGRABME SOL.) 6102 ETNAM ET 7 (TTOCS, EIRHTUG â'eu Ã ã ¢ Saicnerefer Remmals Lqs Tnega Revres Lqsymn Esab Esab Esab Esab Esab Esab Esab Esab Esab Esab Esab Esab Esab Esab Esab Esab Esab Esab RadNate (Airem Al, Povitarearo Sametsis Not ; stib 23 nE sotad ed sesaB sacisÂ¡Ãb satneimarreh y sedadicapaC)semrofni ed atneimarreh al(SRSS led nÃ³Ãicarepo aL - revreS SRSS)PALO ed atneimarreh al(SASS led nÃ³Ãicarepo aL - revreS SASS)LTE ed atneimarreh al(SISS led nÃ³Ãicarepo aL - revreS SISS onitsed us a solrigirider y sodaivne sodnamoc a odacided "etneyo" lE - resworB LQS adaznava lautxet adeuqsÂºÃb rop "hcraes txet lluF" led selaicepse secidnÃÃ sol ed nÃ³Ãicazilitu aL - rehcnuaL nomeaD retliF txeT-lluF ametsis le ne seralugerri e adasep agrac ed osac ne saicnetrevda ed Â³Ãivne y)sodamargorp stpircs ,sboJ(saerat ed nÃ³ÃicucejE - tnegA LQS ametsis led "rotom" lE - revreS LQS :selapicnirp soicivres soL .RLC ne sadallorrased odagerga ed senoicnuf y ,senoicnuf ,sotneimidecorp revreS LQS ne etnemlicÂ¡Ãf ranibmoc edeup es 5002 ed ritrap A RLC ed nÃ³ÃicanibmoC .nÃ³Ãicamrofni al a nedecca olos der al ed setneilc o selanimret sol y rodivres le ne najola es sotad y nÃ³Ãicamrofni al ednod ,rodivres-etneilc odom ne rajabart etimreP .etnemasotixe Â³Ãnimret osecorp le odnauc nÃ©Ãibmat orep ,)Â³Ãllaf LTE osecorp le is o odinifederp larbmu nu atsah Â³Ãtnemua UPC al ed osu le is olpmeje rop(ametsis le ne samelborp erbos satrela raivne arap etnemlareneg azilitu es dadilanoicnuf atsE .albat anu ed satercnoc salif a oirausu led osecca le rignirtseR Â¢ÃÃ¢ :sadot arap o ,senoicnuf satse ed anugla arap nazilitu es satsiv saL .nÃ³Ãicnuf al ed nÃ³Ãicuceje al agneted es euq necah serorre sotse ,senoicnuf sal nE .selanoicaler sotad ed sesab sal ed aÃÃroet al atnemelpmi es salle etnaidem euq ,salbat ne sotad ed sesab sal ne sodanecamla sotad sol ,acigÂ³Ãl avitcepsrep al edseD selaropmet y sajif salbaT .atnel yum se euq enopus es euq nÃ³Ãicpo anu ,sotad ed sesab sal rarepucer y radlapser ed nÃ³Ãicpo al ed etrapa ;sertsased ed rarepucer y ,dadilibinopsid al rarojem ,sotad ed sesab sal ed sotelpmoc o selaicrap sacilpÃ©Ãr raerc natilibisop satneimarreh sanuglA sertsased ed nÃ³Ãicarepucer y ,dadilibinopsid atla , AllaF Ametsis Le Eld OSAC NE ETNEMATAIDEMNI ELBINOPSID ODLPSER NU OMOC SADAZILLNE RES NEDEUP, SATNEIMARREH SATSE ROP SADERER SAIPOC SAL.) Rodivres LED Otneimidner LE ERBOS AICNEULFNI AL AND SOSRUCER ED NÃ³Icimusnoc al (Arutangis Ajab us a Saicarg Reliforp Le Aibmac Y 8002 ne odagega EUF EUQ stveve dedetetle le y, rodivres le ne nerruco es euq sotneve sun and natuceje is euq sodnammoc sun raertsar atilibisop euq reliforp le,) sotad ed aditimrep on nâ³iCarpucer (Sotad Ed Dadiruges y, SollaR and Sagrac Renetnam Ed NIF Le NOC SEDADIVITCA RAERTSAR ATILIBISOP EUQ ECART LE NEYULCNI SATNEIMARREH SATSE RAERTSAR SODATUCEJE RES NEDEUP Y, LQST ED SOGIDATO ÓYULCNI, SOTNEIMIDECORP SOL OMOC Otnat .bd elo u Ode Ed Osecca Ed Saâfgoloncet Sarto Arap SNI-GULP Revres LQS Ed Nânocnet Omoc Azilitu ES LQS EN OVITE ETNEILC .SWODNIW ED LAUTXET ZAFRETNI LA ESRATCENCRETNI NIS SMSS LED Sâ © ©vart a) DNAMMOC LQS (DMCLQS NOC RALLORRASED EDESED ES 8002 EDSED .SED FNI Serodivres Arap Adaâ ±esid, Sacitsâ fretcarac SUS and Rodivres LED NâNficarugifnoc Al Nâfges Adatimil Nâ³isrev Anu Dradnats .ssecca Tfosorcim Aâtimarda Etnemroiretna EUQ, CBDO Etnaidem Sadalucniv Salbat Sal Ed Dadilanoicnuf Al A Ralimis LQS we sadiubirtsid satlusnoc salt ed OSU him Aton .cte, sodlapser, LTE ed sajelpmoc Saer, otneiminetnam ed Saer atuceje etnemlareneG them.) tcejorP sseccA tied (PDA sodamall sun ed © VARTA and the sseccA tfosorciM revreS LQS tfosorciM odnaelpme sotelpmoc SOTCEYORP RALLORRASED NÃƒMOC SE.) Sâ € © © LGNI NE (Redartfos .Senoicnuf Sal Arap Secnerefer Osimrep Renet Ebed Nâ © ©ibmat, Adaluclac Anmuloc Anu Ed Nâtfiçinifed al Tluafed Alusuáflc Al, KCEHC Nâƒ Iccirtser Al Ne Oirausu Le Rop Sadinifed Senoicnuf to Saicnerefer Noc Salbat Racifidom O RaC Arap .Salbat Ná Sotado Solauc Sol Ne, Oirausu Le Rop Sotado Ed Sesab Saveun Reer Ed Dadicapac Al Y, Ametsis Ed Sotad Ed Sesab 4 Yah Revres LQS Ed Nâ³ficalatsni .eesed Euq Secev ed oremâmi Westdorp the EDSADII, Zeot Xuni TEB REVORCECECIME HOUNDER, .) S · e ƒLagni Ne (tfoovimopisid Sorts â € ƒ ƒBIDI of EDECOGIDI. evitcA the woman nenifed es snigoL Sol, niamoD led senoicinifed Sal noc anibmoc es rodivres the y noitacitnehtuA swodniW omoc enifed es dadiruges ed acitÃÃ lop al odnauC .sÂ¡Ã m sorto y, SISS ed seteuqap Sol, ametsis the woman sodanibmoc RLC ed Sogodâ fc Sol, etnega LERAT SEL ADNEMOECALY NETHOUSHE NUMSSSSSSISHTSHO SAGSSSSSSSHO SAGSSSHO SAGSSSHO SAGSSSHO SAGSSSHO SAGSSSHO SAGSSSHO ARECADSSHE SAGUPS SAGSSHE SALSSSSSSE SALE ed Salbat Sal Ed Etrapa. Etnits Laypap EDDIPSID YTNITSID FANDACTS LANDA: SETXTE .SO Tad ed esab al ed otnitsid otejbo no woman sodanecamla nÂ¡Ã tse on atsiv route ed © was a vart of selbisecca sotad Sol .lanosrep nÃ³Ã icamrofni arto f oiralas ed sotad Sol noc sanmuloc Sal naev euq ritimrep on orep, sodaelpme ed Albat Al Ed Otnematraped Y FEFA SAMEL SANOL NATEL NATEL NETHOL NUME NUME NETHA ad oirausu ed LAC route sLAC resU.) lmth (a »of 7102 revreS LQS rof ydaer assumptions« b b ¢ will be »a .erawtfos sti solution emos rof mroftalp detroppus of xuniL edulcni superior Detrabs SAH ti DNA, ecruos NepoBil Dna Sloot rebulaved yumuc reward .acluf h Evilp is Euh Elah Shlaps Sulapuce Sue , Sotad Ed Esab Al Neaticejeutca gear Nalbilu'e ribs rib Una vez concluida una transacciÃ³Ãn, sus efectos son permanentes en el sistema. Enviar correos electrÃ³Ãnicos SQL Server tiene la capacidad de enviar correos electrÃ³Ãnicos a travÃ©Âs del cÃ³Ãdigo. SQL Azure Es una versiÃ³Ãn de SQL Server en la nube, que permite pagar mensualmente por el servicio sin la necesidad de mantener un servidor fÃÃsico (On Premise). Las funciones definidas por el usuario no admiten parÃ¡metros de salida. Para otorgar derechos generales puede asistirse con listas de Server Roles (roles a nivel del servidor) o Database Roles (roles a nivel de la base de datos especÃÃfica), cada cual con privilegios especÃÃficos a un rol especÃÃfico; y cada usuario asociado con uno de estos Roles obtiene los privilegios asociados con Ã©Âl. Esto se realiza mediante el envÃÃo de sentencias en T-SQL y declaraciones que son procesadas por el servidor y los resultados (o errores) regresan a la aplicaciÃ³Ãn cliente. Por ejemplo, presentar la suma de una columna o el valor mÃ¡Ãximo o mÃÃnimo de una columna. AdemÃ¡Âs, el administrador puede otorgar derechos specificos, y crear otros Database Roles (no se puede crear Server Roles). A nivel de la base de datos, el usuario se identifica como un User que estÃ¡Â relacionado generalmente al Login (que es a nivel del servidor), y los privilegios al User existen solamente en el Ã¡Ãmbito de la base de datos (ademÃ¡Âs a los privilegios al Login). La ventaja de esta tecnologÃÃa es sus capacidades en problemas que no son exclusivamente de bases de datos (manipulaciÃ³Ãn de datos), e incluyen cÃ¡Ãlculos complejos o manipulaciones textuales de cadenas. Modelos de licencia Microsoft SQL Server utiliza diferentes modelos de licencias, estas son las licencias Server + CAL y las licencias por nÃºÃcleo. ProgramaciÃ³Ãn T-SQL ArtÃÃculo principal: T-SQL T-SQL (Transact-SQL) es el principal medio de interacciÃ³Ãn con el Servidor, el cual permite realizar las operaciones claves en SQL Server, incluyendo la Sol RatnesEP and Ragul Na RaglicAg by ¢. .Adilacol saciocland (s) (s) ¢ Sedadilacol saciág di cali ()) (s) Elicas icient eup EngineerPederniated Raerbargar EDIEND PRÈDEBARD Sotad Sodot Rajed ebed nântifafausfo, Azilanif AICNAUCFOC .AUSIBMOC and, LLD Ovihcura nu Raerc, ten. Ed Ollorrhased Ed Satneimreh Sal Ed Year EUGCRE EUQ MAUH.) Saditide SaiTatili (Savings coiresThe (Chileet Saerve Le Sea (schitnet SenoisREv Sale Natelleps ES NâªÃƒICA Ã ¢] âs309 4139 .SENACHCRAAR ED 201095ACHCRAAR ED *, ã Ã ¢] ELD ortned sovitisopsid euq sâ¡nt odexak osteem a .sotam ethlat ethrasap lqs edneilc .Saciface slemuloc. sanguloc. le rignirtser â â ¢ .selanigir senoznart ed sera ©fuTSE the odibed dadilibaires omoc econoc eg .Rodivres LED ewtfos the nade Sovitisid CCA IUS SOL EUQ RITAUS ETNEILC ETNEILC ETNEILC